Vacatopia 2021

Een stap vooruit op de arbeidsmarkt !

Beste masters, bachelors en graduaten,

Gezien de vele mogelijkheden die een master, bachelor of graduaat deze dagen heeft, is het niet vanzelfsprekend net die vacature te vinden die het best voldoet aan uw persoonlijke wensen. Een helpende hand die een duwtje geeft in de goede richting is dus geen overbodige luxe. Met dit vacature boekje wordt er geprobeerd jullie een zo breed mogelijke waaier aan opties te bieden, zodat er een goed overwogen keuze gemaakt kan worden bij de zoektocht naar jouw nieuwe job.

De bedrijven die in dit boekje adverteren zijn stuk voor stuk ondernemingen die hun plaats op de arbeidsmarkt verdedigen door te werken met de beste en meest spitsvondige masters en bachelors of graduaten. Op die manier kunnen zij groeien en een nog sterker aandeel veroveren. Het is aan de student die bruist van enthousiasme om hieraan mee te helpen.

Er wordt steeds gewerkt in een uiterst professionele omgeving, bezet met de juiste adviseurs, die van u een ware professional maken. De weg naar de top is uiteraard niet gemakkelijk maar met de juiste ingesteldheid, de juiste collega's en een goede sfeer, wordt het alvast een leuke uitdaging.

Op de volgende bladzijden wordt door elk bedrijf een bondige beschrijving gegeven van wie zij zijn, wat zij doen en wat er van de toekomstige medewerker verwacht wordt. Indien het gezochte profiel overeenkomt met het uwe, contacteer dan snel de persoon die u verder moet evalueren. Vergeet zeker niet vacatopia te vermelden bij enige consultaties.

Veel succes! Hopelijk zit er een job bij voor jou!
De redactie

Inhoudsopgave

Voorwoord 2
Inhoudsopgave 3
Colruyt 5
Hudson 6
AAQUA 7
Besix infra-Van den Berg 9
AIBV 11
Elia 12
AL-Wegen 13
Renotec 14
Alvance Aluminium Duffel 18
Advipro 19
Antwerp space 20
Artes Roegiers 21
BASF 22
Daikin 23
De Meyer 24
Deloitte 25
E.D.&.A. 26
Engie 27
Eurofins 28
Fluvius 29
Freestone 30
Georg Fisher 31
Groep VDH 32
HYE 33
Imec 34
KHB 35
Luyckx 36
PSA, MPET en ATS 37
Pantarein 38
Regie der gebouwen 39
ICsense 40
Reynaers Aluminium NV 41

SPIE 43
ST Engineering 44
Scania 45
Smals 46
Sweco 47
Tobannia 48
Tormans 49
Uptime 50
VERIDE 51
Vorsselmans 52
VINCI Energies 53
Colas-Belgium 55
DCA 56
DCA 56
Jan-De-Nul 57

Starter of professional?

Puzzel mee aan de oplossingen van morgen

#samendoen

200 pas afgestudeerden kiezen elk jaar bewust voor een job bij Colruyt Group. En daar hebben ze alle reden toe. Meteen initiatief nemen, **professionele begeleiding** krijgen van collega's, meewerken aan concrete projecten? Het hoort er allemaal bij!

Heb je al ervaring? Ook dan krijg je alle kansen om mee te werken aan **duurzame en innovatieve projecten**. Of het nu is als maintenance & reliability engineer, projectleider bouw, software engineer, system engineer of IT architect ... Je vindt bij Colruyt Group de rol die bij je past.

Bekijk onze vacatures op jobs.colruytgroup.com

Anders werken | COLRUYT GROUP

Helemaal klaar voor je eerste job?

Heb jij je diploma op zak en ben je op zoek naar de job van jouw dromen? Laat je verrassen door de uitgebreide job opportunities via Hudson Benelux. Surf naar onze website en bekijk alle openstaande vacatures bij onze klanten. Niet gevonden wat je zocht? Stuur ons jouw CV, dan gaan wij op zoek naar de job die bij jou past. Solliciteer vandaag nog online en laat je begeleiden door onze experten.

Sinds 1999 is **AAQUA N.V.** gespecialiseerd in de engineering en bouw van industriële waterzuiveringsinstallaties. Als dynamische KMO komen we na een grondige analyse tot een op maat gemaakt, efficiënt en betaalbaar resultaat voor de bouw of verbouwing van industriële waterzuiveringen. Met energierecuperatie en waterhergebruik zorgen we voor duurzame oplossingen en maken we van waterzuivering een renderende investering. Meer en meer maken we van afvalwater terug proceswater van drinkwaterkwaliteit dat ter plaatse hergebruikt wordt.

AAQUA
AQUAPROX
Water & Waste Water Technology

Automation Engineer

Voor onze projecten in waterzuivering, waterhergebruik en warmtehergebruik uit waterstromen zoeken we een gemotiveerde medewerker die deze duurzame activiteiten mee weet uit te bouwen. We bieden een zeer afwisselende job met grote zelfstandigheid aan, die bestaat uit:

Job inhoud

- Programmering van PLC en SCADA supervisie (Siemens & Opto22) met afstandsmonitoring voor industriële waterzuiveringen
- Samenwerken in teamverband aan verschillende projecten voor verscheidene klanten.
- Tijdens de opstart van je project ben je aanwezig bij de klant, anders werk je vanuit het kantoor in Sint-Katelijne-Waver.
- Verder uitbouwen van onze afstandsmonitoring naar IoT applicaties
- Probleemoplossend werk, nagaan van eventuele oorzaken, oplossingen implementeren en verbeteringen aanbrengen waar mogelijk
- Uitwerken van elektrische schema's
- Controle van bestaande installaties ter ondersteuning van de klanten
- Sporadisch korte buitenlandse opdrachten (incl. buitenlandvergoeding) schrikken je niet af
- Opleidingen, zowel intern als extern, worden voorzien en aangemoedigd.

Je profiel

- Je genoot een technische opleiding: Industrieel Ingenieur, Professionele Bachelor Automatisering of gelijkwaardig door ervaring.
- Ervaring is een plus maar geen must, schoolverlaters zeker ook welkom.
- Je kan zelfstandig werken, maar bent ook een teamspeler.
- Je bent creatief, oplossingsgericht en analytisch denkend.
- Je bent gedreven door automatisatie, PLC programmering en netwerken.
- Interesse in waterzuivering en/of energierecuperatie is een pluspunt
- Je houdt van een "hands-on" aanpak
- Je bent in het bezit van een rijbewijs B

Ons aanbod

Wij bieden je een voltijdse, afwisselende job met een competitief salarispakket met dienstwagen, smartphone, laptop, dagvergoedingen, jaarlijkse loonbonus en dit alles in een goede werksfeer bij een creatief en sterk groeiend bedrijf!

Interesse?

Indien dit voor jou dé droomjob is, waarin je je volop kan uitleven, dan ben jij onze man of vrouw. Je **cv** en eventuele bijhorende **motivatiebrief** kan je sturen naar **koen.vanhooff@aaqua.be**.

Service Engineer

Voor onze projecten in waterzuivering, waterhergebruik en warmtehergebruik uit waterstromen zoeken we een gemotiveerde medewerker die deze duurzame activiteiten mee weet uit te bouwen. We bieden een zeer afwisselende job met grote zelfstandigheid aan, die bestaat uit:

Job inhoud

Binnendienst (25%)

- Voorbereiding van werven en plaatsen van bestellingen naar leveranciers in samenwerking met onze ervaren projectingenieurs
- Opstellen van onderhouds- en interventieverslagen
- Assemblage van container-installaties in het atelier

Buitendienst (75%)

- Met dienstwagen
- Controle van bestaande installaties en waterzuiveringen ter ondersteuning van de klanten
- Eventuele oorzaken van problemen opsporen en oplossingen implementeren
- Montage en opstarten van nieuwe waterzuiveringsinstallaties
- Probleemoplossend werk, nagaan van oorzaken en verbeteringen doorvoeren waar mogelijk
- Sporadisch korte buitenlandse opdrachten (incl. buitenlandvergoeding) schrikken je niet af

Je profiel

- Je genoot een technische opleiding: Bachelor Elektromechanica, of gelijkwaardig door ervaring.
- Je kan zelfstandig werken, maar bent ook een teamspeler.
- Je bent creatief, oplossingsgericht en analytisch denkend.
- Je hebt interesse in sturingen en bent bereid kleine software-aanpassingen uit te voeren. Hiervoor wordt eventuele opleiding voorzien.
- Interesse in waterzuivering en/of energierecuperatie is een pluspunt
- Je houdt van een “hands-on” aanpak.

Ons aanbod

Wij bieden je een voltijdse, afwisselende job met een competitief salarispakket met smartphone, laptop, dagvergoedingen, jaarlijkse loonbonus en dit alles in een goede werksfeer bij een creatief en sterk groeiend bedrijf!

Interesse?

Indien dit voor jou dé droomjob is, waarin je je volop kan uitleven, dan ben jij onze man of vrouw. Je **cv** en eventuele bijhorende **motivatiebrief** kan je sturen naar **koen.vanhooff@aaqua.be**.

zoekt nieuwe collega's!

EM Specialist | Werkvoorbereider | Projectingenieur | Planner

Onze expertise:

- Boven- en ondergrondse kabels en leidingen
- Horizontaal Gestuurde Boringen
- Hoogspanning en tractie
- Netwerken en gestructureerde bekabelingssystemen
- Glasvezelnetwerken
- Seininstallaties en monitoringsystemen
- Technische installaties in tunnels en verkeerstechnologie

Na mijn studies begon ik bij Van den Berg op de afdeling High Voltage in een zeer gemotiveerd en ervaren team. Al van in het begin werd ik nauw betrokken bij de lopende projecten, waardoor ik snel kennis kon maken met de verschillende collega's binnen de afdeling en op de werven. De drive die gepaard gaat met de ontwikkeling van een project van A tot Z is waar ik vooral naar op zoek was. Dat heb ik bij Van den Berg zeker gevonden!

Jonas Janssens
Electrical Specialist High Voltage
Afgestudeerd als Industrieel Ingenieur Energie in 2020

Kom jij ons team versterken?

Scan de QR-code en solliciteer online!

Wij zoeken:

- Assistent werfleiders
- Werfleiders
- Projectingenieur studiedienst
- Calculatoren

Kom jij ons team versterken?

Scan de QR-code en solliciteer online!

Onmiddellijk na mijn studie begon ik bij BESIX Infra als assistent werfleider wegen & riolering. BESIX Infra heeft een brede waaier aan diverse civiele projecten waarbij verschillende uitvoeringstechnieken aan bod komen. Als assistent krijg ik de kans om met deze technieken kennis te maken en leer ik veel van de werkmethodes van verschillende ervaren werfleiders. Er heerst binnen BESIX Infra een zeer familiale sfeer en alle collega's zijn steeds bereid om te helpen. Ik ben heel tevreden dat ik voor BESIX Infra gekozen heb en met de kansen die ik hier krijg.

Robin Van Riet
Assistent Werfleider Wegen & Riolering
Afgestudeerd als Master Industriële Wetenschappen Bouwkunde in 2020

BESIX Infra nv | Steenwinkelstraat 640 B-2627 Schelle | +32 3 870 79 70 | besixinfra@besix.com | www.besixinfra.com | Volg ons

Wij werven aan !

INSPECTEUR AUTOKEURING

Je bent automechanieker ? Je hebt een passie voor de automobiel ? Je wil bijdragen tot de verkeersveiligheid ? Je wil deel uitmaken van een dynamische ploeg ? Je bent graag in contact met een divers klienteel ? Je zoekt een job met opleiding en doorgroeimogelijkheden ? **Dan is dit een job voor jou !**

Plaats tewerkstelling:	In 1 van onze 5 keuringsstations in Vlaanderen : Keuringsstation 13 Asse-Mollem; keuringsstation 14 Halle; keuringsstation 15 Zemst; keuringsstation 58 Zellik; keuringsstation 59 Londerzeel
Aanbod en voordelen:	Dagwerk – voltijds – 36 uur / week in 5-dagenstelsel. Maandloon volgens barema. Aanwerving met oog op contract van onbepaalde duur. Opleiding en doorgroeimogelijkheden. Maaltijdcheques, groepsverzekering en 13de maand.

Gezocht profiel

Studies:	Een diploma van het hoger technisch onderwijs (A1) in mechanica, electromechanica of electriciteit, of een diploma van het hoger technisch secundair onderwijs (A2) in dezelfde richtingen is een absolute vereiste.
Algemene vereisten:	Kordaat en professioneel kunnen omgaan met een divers klienteel. Affiniteit en enige ervaring met motorvoertuigen. Een getuigschrift van goed gedrag en zeden kunnen voorleggen.
Talen:	FRANS - in beperkte mate NEDERLANDS - goed

Sollicitatieprocedure

Soliciteren ?	Soliciteren met CV, motivatiebrief en kopie van het vereiste diploma aan : Dhr Damien WARLIER 02 559 09 99 recrutering@aibv.be

elia
| Elia Group

top EMPLOYER BELGIË BELGIQUE BELGIUM 2021
CERTIFIED EXCELLENCE IN EMPLOYEE CONDITIONS

Be our spark

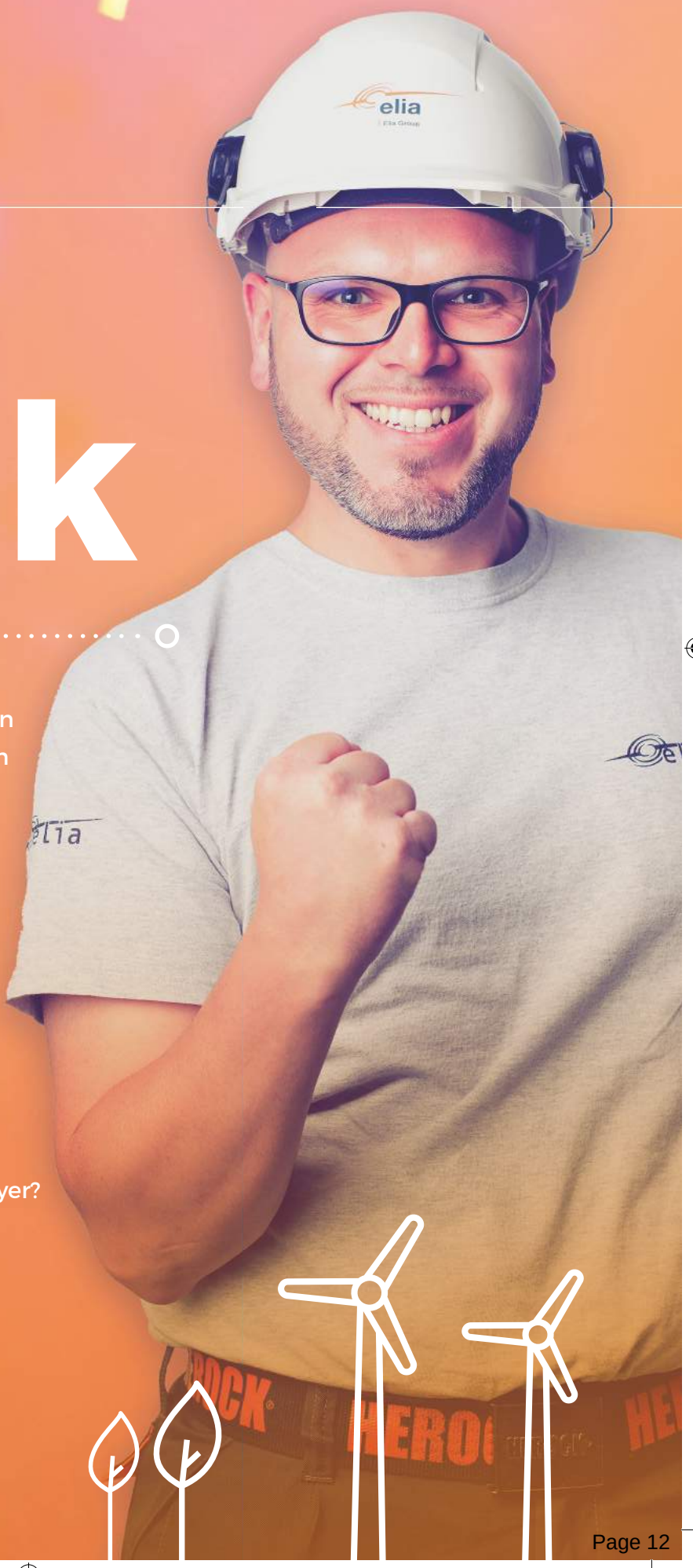

Bij Elia bouwen en onderhouden we het hoogspanningsnet in heel België. We doen het licht branden, zeg maar. En wij zorgen er ook voor dat het blijft branden. Zoals Grégory, technieker laagspanning.

“Waar je hier mee te maken krijgt, dat leer je niet allemaal op school. Je hebt tal van doorgroeimogelijkheden en onze projecten halen vaak de pers. De lat ligt hoog maar je krijgt een opleidingstraject, een ervaren peter en stap voor stap meer verantwoordelijkheid.”

Een eerste job meteen bij een Top Employer? **Be our spark.** Kies voor Elia.

> techniekerbijelia.be

210272_Elia_Vacatopia_A4_V2.indd 1 17/03/2021 09:50

MEER INFO
www.alwegen.be
jobs@alwegen.be

Al-Wegen BVBA verkoopt al meer dan **30 jaar industriële weegtoestellen**, **weegbruggen** en de bijbehorende **software-applicaties**. Onze firma telt 17 medewerkers. **Kwaliteit en service** zijn onze topprioriteiten. Om onze huidige groei te ondersteunen en onze toekomstperspectieven waar te kunnen maken, zoeken we een **dynamische service technieker**.

Wij bieden: Een uitdagende jobaanbieding in een dynamische en stimulerende omgeving. Doorgaans werk je in je eigen regio. Gedegen ondersteuning en opleiding laten je toe om je kennis van de business te perfectioneren en je professionele vaardigheden te ontwikkelen. Een uitgeruste camionette om je taken en rapporteringen efficiënt uit te voeren zijn vanzelfsprekend. Wij bieden een voltijds contract aan van onbepaalde duur.

SOLLICITEREN: AL-WEGEN - Schoonmansveld 37 - 2870 PUURS - BELGIE
t.a.v. De Rijck Tim - jobs@alwegen.be

AL-WEGEN
Totaaloplossingen voor weegtoestellen

Het verleden is ook jouw toekomst waard.

Word assistent projectleider.

RENOTEC
RENOVATING FOR THE FUTURE

IF
RENOTEC
NOW!
WHEN?

WERKEN ALS ASSISTENT PROJECTLEIDER: WAT MAG JE VERWACHTEN?

Welke soort projecten zouden onder mijn vleugels komen?

Als startende APL maak je tijdens je 6 weken opleiding kennis met alle divisies en krijg je de kans om de sfeer op te snuiven in een jouw toegewezen divisie. Je leert zo onze organisatie kennen en vooral de verschillende renovatieprojecten, processen, soorten werven en functies. Gedurende deze periode ligt de nadruk echt op jouw ontwikkeling want je stapt ook mee in in ons volledige opleidingstraject, onze projectleiders academy. Je krijgt de kans om zelf je carrière vorm te geven. In samenspraak met jou, wordt er bepaald welke richting je uiteindelijk wilt uitgaan.

Werken als Assistent projectleider

Een job als assistent projectleider is een grote uitdaging. Uiteraard word je in het begin bijgestaan door een projectleider met de nodige ervaring. Maar na verloop van tijd, is het wel de bedoeling dat JIJ de drijvende kracht achter onze projecten wordt en jouw projecten leidt van A tot Z. Dit betekent:

- Je werven worden vlot beheerd: planningen opstellen, bestekken beheren, budgetten opvolgen, materiaallijsten beheren, ... jij hebt alles onder controle.
- Je bent verantwoordelijk voor het aansturen van jouw werven. Elke dag staan tientallen collega's en onderaannemers te wachten op jouw instructies. Jij zorgt dat iedereen weet wat hij/zij moet doen en geeft bijsturing waar nodig.
- Je eigen team beheer je vlekkeloos: ziekte en eventuele arbeidsongevallen volg je nauwgezet op. Problemen meld je op tijd en uiteraard zorg je voor een positieve werksfeer in jouw team. Want werken met een glimlach gaat zoveel beter.
- Een stand-van-zaken geven op de werfvergaderingen doe je met veel enthousiasme.
- Problemen oplossen is een kolfje naar jouw hand: het zoeken naar oplossingen, alternatieve werkmethodes, nieuwe technieken en innovaties doe je met veel plezier en je laat je nooit ontmoedigen.
- Dat je je budgetten opvolgt is een evidentie. Want jij bent de verantwoordelijke voor het financieel resultaat van de toegewezen werven.

Waarom Renotec?

We zouden dit natuurlijk zelf kunnen vertellen, maar liever laten we je voorgangers aan het woord:

"Als schoolverlater krijg je hier enorm veel kansen"
Ik werk hier al bijna drie jaar als projectleider en kwam hier terecht dankzij mijn passie voor restauratie. De verantwoordelijkheid vanaf dag 1 is groot, maar de begeleiding en ondersteuning is aanwezig waar nodig. Renotec is een groot bedrijf, maar dankzij mijn fijne collega's en de familiale sfeer kom ik nog elke dag met evenveel enthousiasme werken.

"Werken in een gezond bedrijf biedt werkzekerheid"
Renotec biedt mij een afwisselende job en heeft mij de kans gegeven om door te groeien. Ik werk er nu al 28 jaar en blijf er vooral voor de werkzekerheid die ze mij bieden. Na al die jaren heeft Renotec haar familiale sfeer zeker niet verloren.

"De diversiteit binnen Renotec is een verrijking en daagt je voortdurend uit"
Renotec is een speciale onderneming waar elke collega zijn of haar eigen specialiteit heeft. Door samen te werken met elkaar kunnen we werkelijk elk project aan. Om die reden is 'mijn job' eigenlijk 'geen job' maar een passie.

Voor onze projectleiders hebben we een carrièreplanning ontwikkeld. Als startende projectleider krijg je bij aanvang een 6-weken opleidingstraject. Hierin komt ons computersysteem, de afspraken, richtlijnen, procedures, ... aan bod, maar bovenal zijn er de werfbezoeken onder begeleiding van een meer ervaren collega. Verder zal je 2 weken met de ploegen mee naar de werf gaan. Op deze manier leer je het reilen en zeilen van een werf aan de basis kennen en kan je met de nodige bagage aan de slag.

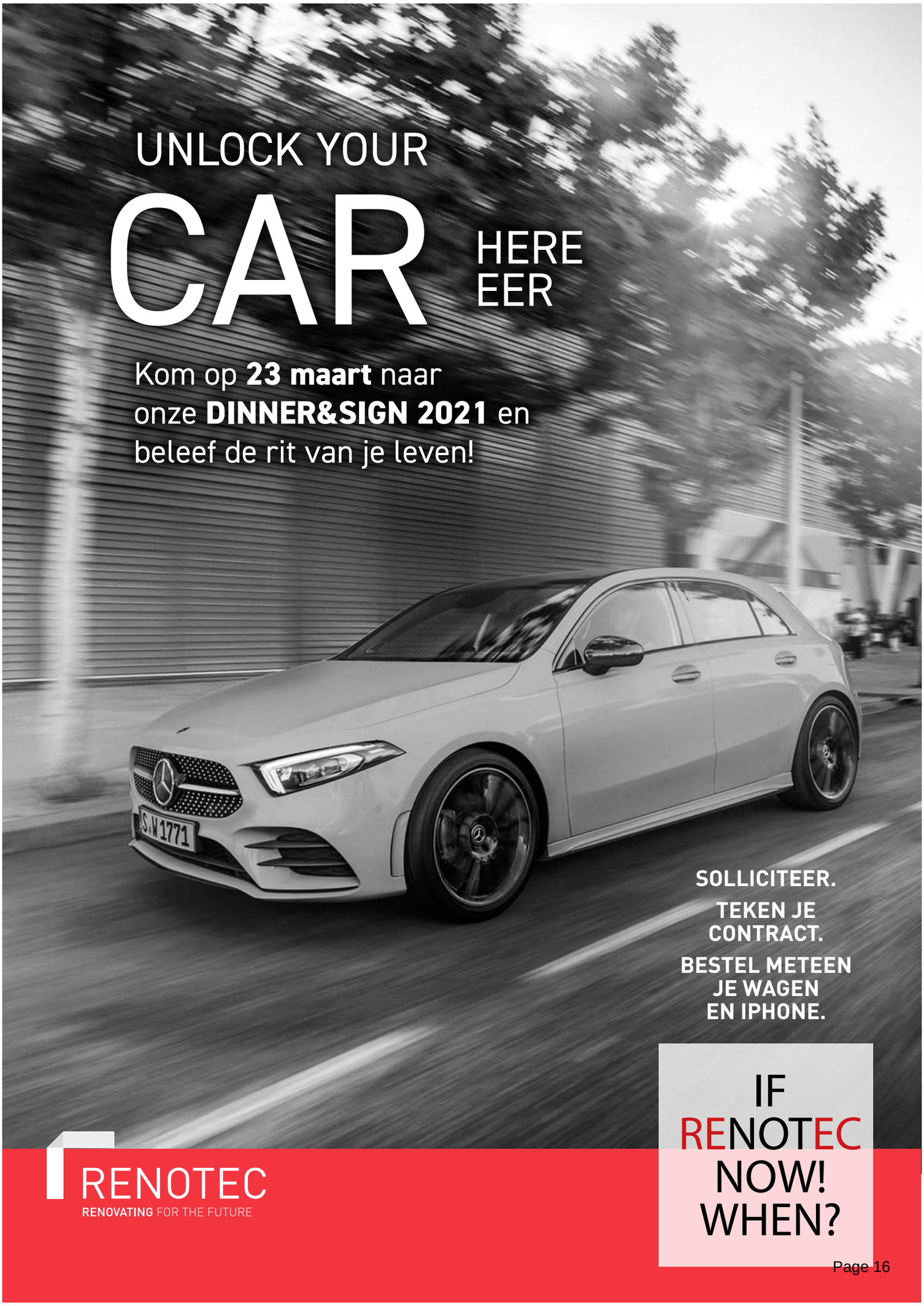
UNLOCK YOUR
CAR
HERE
EER
Kom op **23 maart** naar
onze **DINNER&SIGN 2021** en
beleef de rit van je leven!
SOLLICITEER.
TEKEN JE
CONTRACT.
BESTEL METEEN
JE WAGEN
EN IPHONE.
IF
RENOTEC
NOW!
WHEN?
RENOTEC
RENOVATING FOR THE FUTURE

HET VERLEDEN IS OOK JOUW TOEKOMST WAARD!

Grijp deze unieke kans en begin een succesvolle carrière bij de specialist in renovatie- en restauratiewerken Renotec.

Kom op 23 maart 2021 naar de DINNER&SIGN en word onze nieuwe ASSISTENT PROJECTLEIDER!

- Maak kennis met Renotec door middel van een uitgebreide presentatie
- Ga op speeddate met de CEO en COO
- Geniet van een walking dinner
- Dezelfde week weet je of je je contract kan komen tekenen
- Bestel meteen al jouw droomwagen en iPhone

Wat mag je verwachten?

Op de **DINNER&SIGN** ontdek je alles over onze werksfeer en de invulling van je functie als **Assistant Projectleider** aan de hand van een presentatie. Ook de Assistent Projectleiders van vorig jaar zijn aanwezig. Tijdens een walking dinner kunnen zij je perfect vertellen wat de job als APL nu exact inhoudt.

Heb je daarna meteen een 'wow, die carrière zie ik wel zitten'-gevoel? Perfect! Overtuig via de speeddate onze CEO en COO van jouw kwaliteiten en kennis. Dezelfde week kom jij nog te weten of je je contract kan komen tekenen. Je iPhone en wagen worden besteld en nog voor opstart rij jij met je nieuwe bedrijfswagen rond.

Schrijf je vóór 19/03/2021 in op onze DINNER&SIGN: Stuur je CV met foto naar ellen.tuyteleers@renotec.be of schrijf je in via www.renotec.be/dinnerandsign

SAVE THE DATE: 23/03/2021

AANVANG: 17U30 • AFSLUIT: ROND 20U30

RENOTEC HOOFDKANTOOR
WINKELOMSEHEIDE 229 - GEEL

WELKE BEDRIJFSWAGEN KIES JIJ?

- VW Golf – Golf Variant
- Mercedes A
- BMW 1
- Audi A3 Sportback
- Skoda Octavia
- Skoda Octavia Combi

RULES

- Laatstejaarsstudent Ingenieur Bouwkunde
- In dienst vóór 01/10/2021
- In het bezit van een geldig rijbewijs B

IF RENOTEC NOW! WHEN?

RENOTEC
RENOVATING FOR THE FUTURE

ALVANCE

Alvance Aluminium Duffel is een Europese leider in de productie en verkoop van aluminium walsproducten voor diverse industrieën wereldwijd. Het beschikt over de allernieuwste technologie, waaronder de breedste koudwalserij voor de automobielindustrie in Europa en een CALP-lijn (Continuous Annealing Line with Pre-Treatment). We bieden aluminiumoplossingen voor een verscheidenheid aan eindgebruikerssectoren, waaronder Architectuur & Design en Automotive. In Duffel werken zij met 1000 mensen aan de productie van hoogwaardige aluminium walsproducten.

Kristof, Reliability Engineer bij Alvance, licht graag zijn parcours even toe:

"Na het behalen van mijn professionele bachelor Elektromechanica, ben ik op zoek gegaan naar een zeer praktisch gerichte job. Ik ben bij Alvance terecht gekomen en ben gestart als Shifttechnieker in 2016. Je lost storingen op en voert onderhoud uit aan het machinepark. Hierbij kom je in aanraking met elektrische, mechanische, hydraulische en pneumatische problemen. Ook PLC komt aan bod. Dit zorgt elke dag opnieuw voor uitdagingen. Dankzij de combinatie van een on the job training door collega's en specifiek gerichte opleidingen kan je je kennis snel uitbreiden.

Na een dikke 2 jaar als Shifttechnieker heb ik de mogelijkheid gehad om door te groeien naar Technisch Verantwoordelijke, waar de focus slechts op 1 installatie ligt. Het doel is om alle ongeplande stilstanden te vermijden. De hoofdtaak is toewerken naar een dag geplande stilstand elke maand waar er preventief onderhoud uitgevoerd wordt. Ik plan samen met mijn collega welke werken die dag zullen plaatsvinden, maak werkvoorbereidingen en risicoanalyses voor alle taken. We zorgen dat de juiste materialen of wisselstukken aanwezig zijn en plannen zowel interne als externe mensen in om deze werken uit te voeren. Tijdens de geplande stilstand volgen we als werkleider alle werken op en zijn we het aanspreekpunt voor problemen. Daarnaast word je betrokken bij grote en kleine aanpassingen aan de installatie. Dit projectmatig werk spreekt me enorm aan. Je moet steeds praktisch blijven denken en zoeken naar definitieve oplossingen. Tot slot ben je bij complexe problemen het aanspreekpunt voor Shifttechniekers.

Als Reliability Engineer ben ik verantwoordelijk voor de technische betrouwbaarheid van de installaties binnen de afdeling en bepaal ik mee in team de fabrieksbrede aanpak rond reliability. Ik voer verbeteringen en aanvullingen door op het huidig onderhoudsplan en maak analyses op data van stilstanden."

Zoek jij net als Kristof een uitdagende carrière bij Alvance?

Neem een kijkje op onze jobsite en solliciteer online: careers.alvancealuminiumduffel.be, voor meer info kan je contact opnemen met Kristel Vanden Eynde, kristel.vanden.eynde@alvancegroup.com

Join The A-Team!

jobs.advipro.be

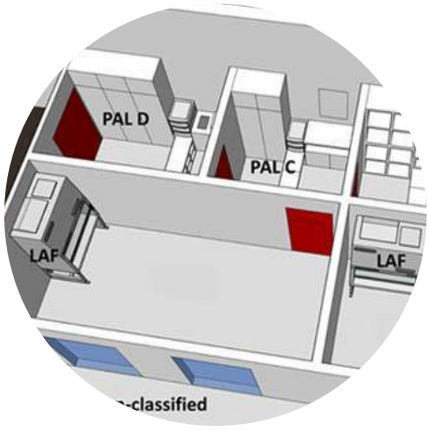

Project Support

Consulting & Solutions

Testing & Validation

The GxP Academy

Advipro

Advipro biedt als onafhankelijke specialist flexibele totaaldiensten aan de (bio-)farmaceutische, medische en hightech sector.

Onze activiteiten zijn gericht op de kwaliteit van het ontwerp, de uitvoering en de werking van kritische systemen, processen en voorzieningen in gereguleerde omgevingen, met als rode draad product- en patiëntveiligheid. We zijn **ISO 9001** gecertificeerd voor al onze activiteiten.

THE A-TEAM

Wil je kennis maken met ons bedrijf en fijne collega's? Surf dan naar **jobs.advipro.be** en laat je gegevens achter. We zijn steeds op zoek naar talent om ons **A-Team** te laten groeien.

Find us on

Always dreamed of a career in space? Empower your future, connect with Antwerp Space to start your career. We are looking for the best and brightest talents to join us. Young enthusiasts with a passion for space, motivated graduates with a Master or PhD in Electronics, engineers that foster innovation and collaboration and who are eager to learn and move forward with us.

We have opportunities that will stimulate you to take your ideas and passion to the next level, to develop your skills and to get hands-on experience in RF, satellites and communication. At Antwerp Space people can grow in different directions, according to their personal preference and ambition. Become with us an expert in a certain field, a multi-disciplinary technical lead or grow your management skills over time. Show us your talent and we'll make sure that you get your chances to make the difference.

Our current Graduate opportunities are:

- Product Assurance Engineer
- Embedded Software Engineer
- VHDL/FPGA Design Engineer
- Electronics Engineer
- RF & Microwave Designer

Interested in joining the Antwerp Space team?
Apply through the **Antwerp Space website** on the **SPACE CAREERS** webpage.
Hope to hear from you soon!

ARTES

De Artes Bouwploeg

Werken bij Artes Group, dat is werken bij de kampioen van de bouw. Dat komt dankzij ons sterke team met verschillende talenten, die perfect op elkaar zijn ingespeeld. Er zijn denkers en durvers, werkhanden, bureauhanden, sporters en supporters, trekkers en plantrekkers. Kraks in rekenen, tekenen en dingen in gang steken. Samen werken ze aan de grootste en uitdagendste werven van ons land.

Versterk jij onze Bouwploeg?

Projectingenieur Technieken
Ingenieur Offertedienst
Projectingenieur
Projectingenieur Onderhoud

Drie redenen om de Artes Bouwploeg te versterken.

/ Een enthousiaste bende
/ Samen op ons allerbest
/ Altijd in beweging

artesgroupjobs.be

constructive people

BASF
We create chemistry

TECHNISCH TRAINEESHIP

WE'RE HIRING

Als technisch trainee leer je van onze vakexperten en roteer je over de verschillende technische diensten. Zo leer jij al snel alle collega's kennen en krijg je een goed idee van waar jouw interesses liggen. Mechanica, elektro, automatisatie, netwerken; het komt allemaal aan bod. Na het traineeship bepaal jij hoe je technische loopbaan verdergaat!

"JE LEERT ENORM VEEL BIJ OP VLAK VAN VAKKENNIS EN ERVARING DOOR DE VERSCHILLENDE ROTATIES BOVENDIEN LEG JE CONTACTEN MET DIENSTEN WAAROP JE LATER KAN TERUGVALLEN".

VINCENT, EX-TRAINEE, TECHNIEKER MECHATRONICA

De ideale match:

- ✓ Professionele bachelor elektromechanica
- ✓ Grote technische interesse en durf, techniek die continu in beweging staat schrikt jou niet af
- ✓ Teamplayer in hart en nieren. Jij weet dat technische uitdagingen samen worden opgelost.

ONTSTAAT ER NU SPONTAAAN CHEMISCHE REACTIE? ONTDEK DAN MEER OVER ONS AANBOD VIA WERKENBIJBASF.BE OF SOLLICITEER DIRECT VIA DE QR CODE!

Bij Daikin is het werkklimaat beter!

Meer innovatie, doorgroei, verantwoordelijkheid, diversiteit, respect en goed humeur!
Bij Daikin, geloven we dat elke dag maximaal geleefd moet worden.

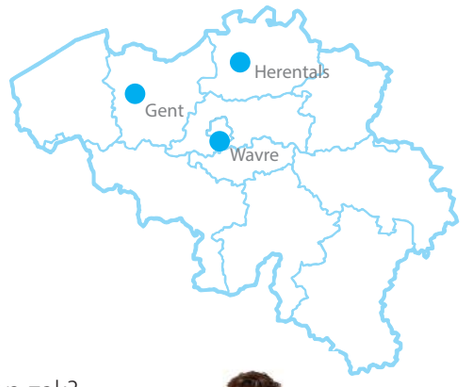

We rekruteren regelmatig

- Project Engineer te Waver, Herentals of Gent
- Technical Service Engineer voor Wallonië en Vlaanderen
- Sales Engineer voor Wallonië en Vlaanderen

Op zoek naar nieuwe collega's

Ben je Master Industrieel Ingenieur of heb je een technische Bachelor op zak?
Daikin is op zoek naar nieuwe collega's!
Ontdek nu onze openstaande jobs.

Kom ons team versterken!

Geïnteresseerd? We wachten op jouw kandidatuur!

www.daikin.be

hrm@daikin.be

Gepassioneerd door mechanica?

Dan is De Meyer voor jou een echte speeltuin!

Start je loopbaan bij De Meyer, Masters in Mechanics

De Meyer is steeds op zoek naar
tekenaars/engineers en **(assistent) projectleiders**.

Interesse? Ontdek op onze website alles over
ons bedrijf en de openstaande vacatures.

DE MEYER®
MASTERS IN MECHANICS

www.demeyer.be

Deloitte.

Digital platforms are boring, right?
Or are you interested?

Do apply now at
Deloitte.com/be/do-apply

© 2021 Deloitte Belgium

Zit elektronica ook in jouw dna?

E.D.&A. ontwikkelt, produceert en test custom-made elektronica (Hardware en Software) voor machine- en apparatenbouwers. Onze elektronische besturingen worden ingezet voor ventilatiesystemen, ovens, waterontharders, enz. Naast de ontwikkeling staan wij ook in voor de productie van deze elektronica.

Werken bij E.D.&A. is heel afwisselend! Ik ben op alle vlakken met elektronica bezig. Heerlijk om betrokken te zijn bij de volledige design-cyclus van de besturing.

Het gaat van interne offerte, schemadesign, lay-out en designverificatie tot EMC-testen en het uiteindelijk overdragen naar onze eigen productie-afdeling.

Stef – Hardware Design Engineer

Binnen E.D.&A. heerst er een huiselijke sfeer. Met mijn vragen kan ik steeds terecht bij collega's.

In mijn job ligt de focus op software, maar ik kom dagelijks ook in contact met elektronica. De ideale combinatie als je het mij vraagt! Je krijgt de kans om te leren werken met o.a. UML based ontwerp-tools en Cortex A/M processoren.

Philip – Embedded Software Engineer

Join our family

Check onze volledige vacatures op jobs.edna.eu

ed&a

Franseweg 20
2920 Kalmthout (België)
Tel.: 0032 3 620 18 18

Internet: www.edna.eu
E-mail: info@edna.eu

Wil jij werken aan de koolstofneutrale toekomst?

Zet dan de eerste stap naar een job bij ENGIE als:

- **Energy Engineer** en draag bij aan het optimaliseren van de energie-efficiëntie
- **Project Site Coördinator Roads** en leid de organisatie van jouw werf in goede banen
- **Automation Engineer** en werk mee aan boeiende automatiserings-projecten
- **Meet- en regeltechnieker** en draai mee in onze HVAC-projecten

Interesse? Neem nu contact op met Eva Rowies - 0479 21 76 41 of eva.rowies@engie.com of surf naar **engie.be/jobs**

ENGIE

#Act With ENGIE

21004_HR_ADV_Vacatopia_A4_NL.indd 1 23/04/2021 14:16

eurofins | Digital Testing

Word jij onze nieuwe collega?

Let's Think, Test, Release and Exceed!

Startersjob inclusief Test Automation opleiding

Heb je al een goede basis in IT en ben je geïnteresseerd in scripten/automation?

Dan hebben wij een **uniek programma** beschikbaar op basis van jouw noden. Na het tekenen van een **vast contract** start het opleidingsprogramma van **80 uur** waar je volgende zaken mag verwachten:

- Zeer gevarieerde opleiding waarbij verschillende technische aspecten van software testing aan bod komen
- Goede mix tussen theorie en praktijk
- Persoonlijke begeleiding

Waarom zou je voor Eurofins Digital Testing kiezen?

Bij ons kan je als eerste het nieuwste van het nieuwste testen!

Zo draag je bij aan de kwaliteit van apps/devices/software nog voor deze op de markt gelanceerd worden. Je zal je dus geen dag vervelen!

Nood aan afwisseling? Passie voor innoverende technologieën?

Tijdens jouw loopbaan kom je hier volop mee in aanraking! Dit zorgt ervoor dat je een zeer uitgebreide en gevarieerde kennis zal opbouwen. Je ontdekt op deze manier zelf waar jouw interesse ligt.

Opleidingsbudget aangepast aan jouw noden!

Zo krijg je jaarlijks een opleidingsbudget dat je zelf kan spenderen aan opleidingen naar jouw keuze. Daarmee zetten we in op jouw professionele maar ook persoonlijke groei.

Bij ons ben jij van belang!

Op regelmatige tijdstippen zit je samen met je leidinggevende om te bespreken hoe jij je voelt en waarin we jou kunnen ondersteunen als organisatie.

www.eurofins-digitaltesting.com/working-at-eurofins-digital-testing/belgium/rookie/

Bouw mee aan de netten van morgen

Fluvius is hét **Vlaamse multi-utility bedrijf** van de toekomst dat 7,1 miljoen aansluitingen voor **elektriciteit, gas, kabel** en **riolering** beheert. In alle 300 Vlaamse gemeenten. Tot bij iedereen.

Een gedeeld doel
Betrouwbare oplossingen voor families, bedrijven en gemeenten.

Een warme familie
Meer dan 5.500 medewerkers die samenwerken in een cultuur van vertrouwen.

Het grotere geheel
Een **gedeelde missie** op weg naar een slim, innovatief en energie-efficiënt Vlaanderen.

Ben jij de ontbrekende schakel?

We denken dat jouw talent het verschil kan maken in jobs als **projectbeheerder**.

Voor projecten rond het gas-, elektriciteits- en openbaar verlichtingsnet bepaal jij **het concept**, **de ontwerpplannen** en **kostprijsramingen**.

Je krijgt het warm van het **saneren van oude netten**, **verplaatsingswerken**, belangrijke **infrastructuur-projecten** en uitbreidingen voor **hernieuwbare energieprojecten**.

Je bent een **bruggenbouwer** tussen de verschillende Fluvius-schakels.

Én met gemeenten, klanten, andere nutsmaatschappijen, aannemers en leveranciers.

Ga naar jobs.fluvius.be en leg de link.

fluvius.

FREESTONE

We create opportunity

VACATURES

Vind hier onze

Freestone is een ervaren dienstverlener gespecialiseerd in professioneel vastgoed, een dynamisch bedrijf in volle expansie. Wij ontzorgen bedrijven volledig als het gaat om de gebouwen, de infrastructuur, het facility management van het bedrijf en bijhorende human resources. Wij zijn steeds op zoek naar gedreven juniors om ons topteam toe te versterken!

BOUWKUNDIGE PROFIELEN

Droom jij ervan om mee je schouders te kunnen zetten onder verschillende innovatieve bouwprojecten? Ben je bereid om je te verdiepen in het plannen en organiseren van de verschillende stappen in het bouwproces? Wil je graag aan de slag als werfleider, projectmanager, architect, bouwkundig tekenaar, ...?

ENGINEERPROFIELEN

Heb je een diploma binnen Elektromechanica, Energietechnologie, Klimatisering, Elektriciteit...en ben je op zoek naar een boeiende job waar je kennis kan opdoen en jouw expertise kan delen?

Neem dan zeker contact met ons op en dan lichten wij de mogelijkheden toe. Wellicht zijn we een ideale match!

freestonepeople.be

people@freestone.be

02/453.95.50

Volg ons op linkedin.com/company/freestone-people

GF Piping Systems

+GF+

GF Piping Systems werft aan!

- **Account Manager Cooling**
- **Business Developer Utility for gas & drinking water**

Scan om de vacatures in detail te bekijken

Interesse om een carrière uit te bouwen in de wondere wereld van de leidingen? Neem dan snel contact op met Bart Van Bastelaere *(foto)*.

Maak deel uit van ons gemotiveerd team te Sint-Pieters-Leeuw waar de klant, onze eigen medewerkers, innovatie en duurzaamheid vooropstaan. Ook aan schoolverlaters bieden wij aantrekkelijke voorwaarden en groeitrajecten in een heel fijne werkomgeving.

Solliciteer via hr.be@georgfischer.com

Sustainability

Innovation

Customer & Employee Training

Customer & Employee Care

Werk mee aan onze weg naar verder succes.

Al meer dan een eeuw is Mercedes-Benz succesvol in evolueren, uitbreiden en innoveren.
Ook vandaag blijft Mercedes-Benz de weg richting succes kiezen.

Mercedes-Benz Groep VDH rekruteert.

Techniekers & **Truck Business Advisor** & **Sales Advisor Vans**?

Evolueer met ons mee en solliciteer via **chris.vandyck@groepvdh.be**.

Scan deze QR Code
om de vacatures te bekijken.

Groep VDH

www.groepvdh.be

Groep VDH Herentals - Toekomstlaan 1 - 2200 Herentals - Tel. 014 25 70 25
Groep VDH Mol - Borgerhoutsendijk 55 - 2400 Mol - Tel. 014 31 56 74
Groep VDH Diest - Leuvensesteenweg 69 - 3290 Diest - Tel. 013 33 41 31

MAN1310024629 MAN - M-B BE_Dealerdesk Q2 Apr21_Vacature Groep VDH 210x297mm BEL NL v2.indd 1 8/04/21 10:58

Zet koers naar je droomjob. Realiseer jouw potentieel met uitdagende projecten op, rond, in en boven het water. Verleg jouw steen, waardoor het water nooit meer hetzelfde zal zijn. HYE stoomt volle kracht vooruit en zoekt toffe collega's:

PROJECTLEIDER (M/V)

WERFLEIDER / WERKVOORBEREIDER / CALCULATOR

>> Voor meer informatie : www.hye.be/vacatures
of mail naar linda.vandamme@hye.be

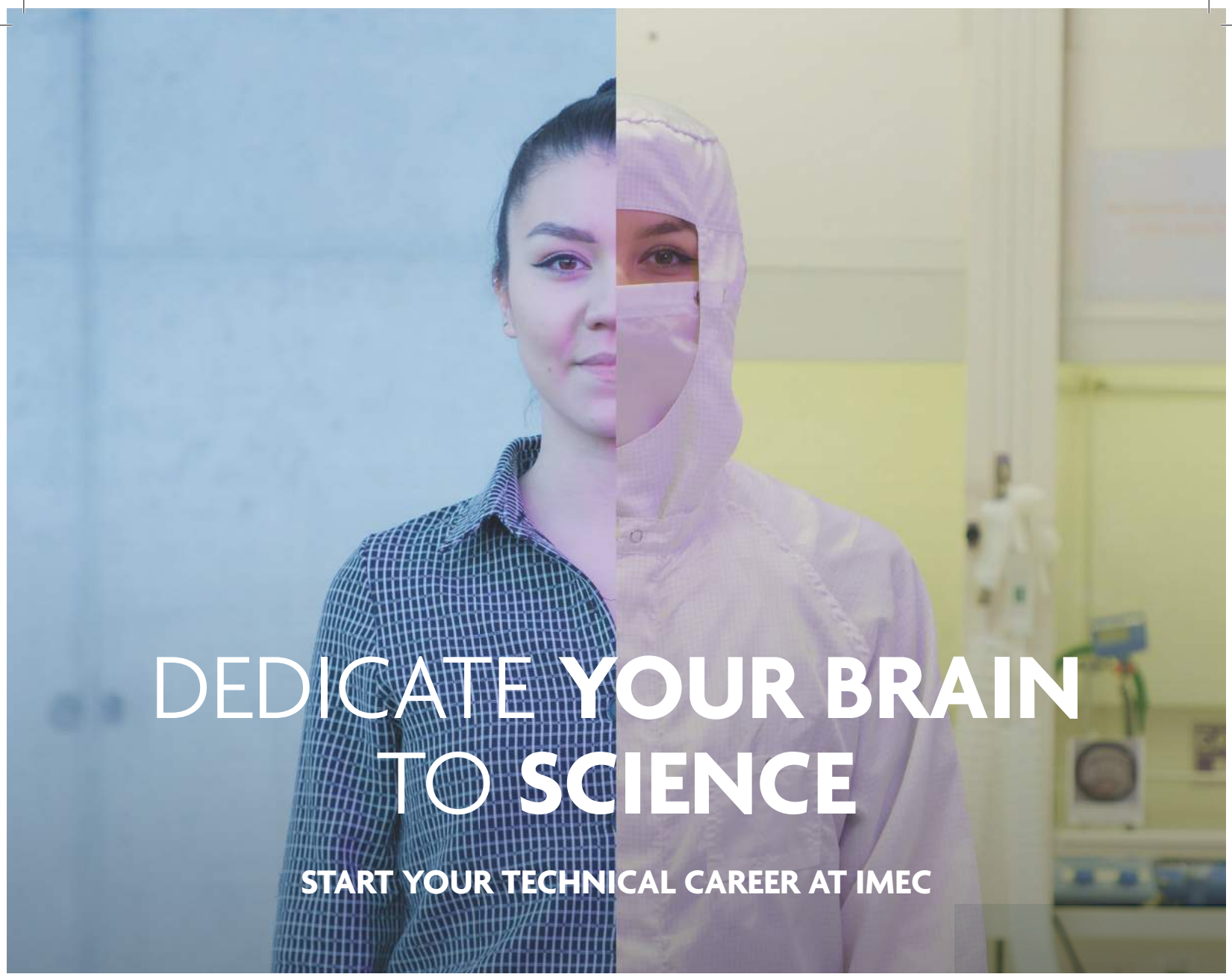

EQUIPMENT ENGINEER

Ben jij een ingenieur met een hart voor machines? Ook als dat complexe, delicate, unieke toestellen zijn voor de productie van chips? Wil jij ons helpen het beste uit onze toestellen te halen? In onze cleanrooms draaien een aantal van de meest geavanceerde toestellen ter wereld. Sommige daarvan zijn eerste versies, en soms zijn het zelfs prototypes. Als equipment engineer ben je verantwoordelijk voor de goede werking van deze toestellen. Op deze toestellen worden dan productieprocessen uitgetest. Pas als die processen optimaal werken, worden ze naar de echte chipfabrieken getransfereerd.

PROCESS ENGINEER

Zoek jij een job waarin je mee de toekomst kan schrijven? Als Process Engineer ben je verantwoordelijk voor de introductie van nieuwe R&D-processen in onze pilootproductielijn. Je monitort de stabiliteit van je processen, neemt maatregelen in geval van afwijkingen en staat in voor procesoptimalisatie. Deze processen zijn de basis van de chips van morgen.

ONTDEK JE TOEKOMST OP **WWW.IMEC.BE/GO**

imec
embracing a better life

HEB JIJ EEN PASSIE VOOR MACHINES EN TECHNIEK? KOM JE BIJ ONS UITLEVEN!

Wat bieden we?

- ✓ Een stabiele job met toekomstperspectief in een financieel gezond bedrijf
- ✓ Sterke merken en kwalitatieve machines
- ✓ Werken aan verschillende merken en machines
- ✓ Sterke begeleiding en doorgroeimogelijkheden
- ✓ Nieuwe werkplaats met vloerverwarming
- ✓ We kunnen vrijwel alles intern maken (pistons, cilinders, masten, bakken, vorken,…)
- ✓ Vaste werkplek met persoonlijke werkkoffer
- ✓ Fijne collega's in een familiebedrijf
- ✓ Elke dag gratis lunch op het werk
- ✓ Eindejaarspremie, hospitalisatieverzekering, …
- ✓ Goed loon voor straffe werkers

Wie zoeken we?

- ✓ Mensen met passie voor machines
- ✓ Kennis van hydraulica, mechanica en/of elektriciteit
- ✓ Opportuniteiten voor mensen met en zonder ervaring

Welke jobs zijn er beschikbaar?

- Onderhoudsmechanieker (binnendienst)
- Elektro-technieker binnendienst (binnendienst)
- Medewerker hydraulica
- Medewerker metaalbewerking (lassen, draaien, frezen)
- Service technieker buitendienst
- Planner buitendienst heftrucks
- Technisch aankoper / magazijnier

Interesse? Mail ons op personeel@khb.be of Whatsapp naar 0498/562.566

www.khb.be en www.FMbouwmachines.be – Industrieterrein Webbekom (Diest)

SINCE **1952**

Start je carrière bij Luyckx?

Checklist

- Je bent net afgestudeerd ☐
- Je beschikt dus al over heel wat kennis ☐
- Je mist werkervaring ☐

3 x ✓ ?

Dan vind je bij Luyckx wellicht wat je zoekt. Het échte vakmanschap leer je bij ons in de praktijk en via onze interne opleidingen. Maar waar we écht naar op zoek zijn, zijn leergierige jonge mannen of vrouwen met doorzettingsvermogen én goesting om steeds beter te worden.

Sinds 1952 is Luyckx specialist in de distributie en service van machines voor burgerlijke bouwkunde, goederenbehandeling en landbouw. Bij Luyckx kom je terecht in een a-typisch bedrijf waar we sterke familiewaarden moeiteloos combineren met zin voor technologische ontwikkeling, maatwerk, kwaliteit en service.

Voel je je aangesproken? Dan is er nog maar één vakje dat je moet aanvinken ...

- Je hart slaat sneller voor techniek en machines ☐

Samengevat:

Opleiding + Karakter Bezieling Daadkracht = Luyckx

Contacteer ons dus snel.
Dan heten we je binnenkort welkom in ons team.

jobs.luyckx.be
hr@luyckx.be
03 660 18 20
2960 BRECHT
Abdijlaan 33

MINDS X MACHINERY

PSA MPET ATS

ZIE JE HET GRAAG WAT GROTER?

Elke dag komen duizenden containers op hun bestemming dankzij PSA, MPET en ATS. Een cruciale opdracht is om alle straddle carriers & kranen operationeel te houden. Waarom? Omdat deze havenvoertuigen essentieel zijn voor het laden en lossen van de schepen. **En daarom ben jij onmisbaar!**

Storingstechnieker

Als storingstechnieker herstel en onderhoud je de kranen met focus op elektriciteit en PLC.

- **Studie(s):** Bachelor Elektromechanica – Automatisering – Onderhoud of Master industriële wetenschappen
- **Ervaring/interesse:** elektromechanica, automatisering, sterkstroom, elektriciteit, elektronica, …
- **Kennis:** PLC (Siemens S5 / S7-300) voor foutanalyse, frequentiesturingen, elektromotoren en sensoren.

Omdat onze operaties 24/7 zijn, hoort bij deze functie structureel shift werk (vroege – late – nacht) en weekendwerk.

Straddle Carrier Mechanieker

Als Straddle Carrier Mechanieker herstel en onderhoud je het rollend materieel van onze terminal. Dit zijn voertuigen van 13m of 17m hoog om containers te verplaatsen.

- **Studie(s):** Bachelor Elektromechanica – Autotechnologie – Onderhoud
- **Kennis:** goede kennis van mechanica, dieselmotoren, hydraulica en elektriciteit

Omdat onze operaties 24/7 zijn, hoort bij deze functie structureel shift werk (vroege – late – nacht) en weekendwerk.

Civil Engineer

Als Ingenieur Civiele Werken sta je met je ene been aan de ontwerptafel binnen een multidisciplinair team van ontwerpers en tekenaars en met je andere been te midden van de grootste containerterminals van ons land om de talrijke civiele projecten en onderhoudswerkzaamheden from start to finish op te volgen.

- **Studie(s):** Bachelor of Master met bouwkundige achtergrond, bij voorkeur wegenbouw
- **Software kennis:** AutoCad – Civil 3D: basiskennis
- **Talen:** Nederlands – Engels: zeer goede kennis, zowel gesproken als geschreven.

What's in it for you:

- ✓ **Zelfstandig werken** binnen afwisselende job
- ✓ **Nieuwste technieken & technologieën** met ruime opleidingsmogelijkheden
- ✓ **Tewerkstelling** op Linker- en/of Rechteroever, Antwerpen
- ✓ **Familiale sfeer** onder collega's met veel activiteiten
- ✓ **Vast contract** vanaf dag 1

SCAN ME

Vind een job op maat van jouw ambities:
psa-antwerp.be/jobs

Technisch talent gezocht!

Projectleiders | CAD designers | service engineers

Pantarein Water ontwikkelt duurzame waterzuiverings-oplossingen voor de industrie, door gebruik te maken van de nieuwste technologieën. Waterhergebruik, energie-efficiëntie en kostenbesparing staan bij ons centraal. We zetten daarbij sterk in op eigen onderzoek, ontwikkeling en demonstratie.

Interesse?
Laat van je horen!

info@pantarein.be
32 (0)15 42 47 74

pantarein
WATERZUIVERING

Egide Walschaertsstraat 22L | B-2800 Mechelen

www.pantareinwater.be

DE REGIE DER GEBOUWEN WERFT AAN!

De Regie der Gebouwen beheert de vastgoedportefeuille (6,8 miljoen m²) van de federale staat. Deze portefeuille omvat kantoorgebouwen, museale gebouwen, gerechtsgebouwen, gevangenissen en monumenten.

Geïnteresseerd in unieke facility, renovatie- en bouwprojecten?

Wij zoeken de komende maanden verschillende TECHNISCHE PROFIELEN met kennis van ELEKTRICITEIT, HVAC of BOUW om onze teams te versterken in onze hoofdzetel te Brussel of in onze regionale diensten in Vlaanderen en Wallonië.

Onze troeven

- Een stabiele werkgever met een uitzonderlijk klantenbestand
- Werkzekerheid en een aantrekkelijk loonpakket
- Interessante projecten
- Gevarieerde en uitdagende job
- Goed evenwicht tussen werk en privéleven
- Combinatie werken op kantoor en thuiswerken
- Aangename en moderne werkomgeving
- Mogelijkheid om opleidingen te volgen
- Dynamische sfeer en teamspirit
- Maatschappelijk betrokken werkgever (milieu, diversiteit en integriteit)

Ben je geïnteresseerd? Ben je een starter of heb je reeds ervaring?

Neem contact op en stuur je cv naar rekrutering@regiedergebouwen.be
Ontdek onze vacatures en onze projecten op www.regiedergebouwen.be

Regie der Gebouwen .be

ICsense designs the chips of tomorrow

Join us today

Company values
One team, integrity, excellence

Fun factor
Numerous original team activities

Part of TDK group
Worldwide opportunities of a multinational

ASIC design and supply
Medical, automotive, industrial and consumer

Gaston Geenslaan 14 - 3001 Belgium - jobs@icsense.com

linkedin.com/company/ICsense facebook.com/ICsenseNV

ICsense THE IC DESIGN COMPANY

Together
for better

KEY FIGURES

- Hoofdzetel: Duffel
- 2.200 medewerkers
- Kantoren in +40 landen
- 17 logistieke centra
- +5000 partners

wwww.reynaers.com

REYNAERS ALUMINIUM

Reynaers Aluminium werd opgericht in 1965 als aluminiumconstructiebedrijf dat ramen en deuren fabriceerde. Vandaag de dag is Reynaers Aluminium de toonaangevende speler in de ontwikkeling van aluminium systemen voor de bouwsector.

Reynaers Aluminium brengt een breed gamma van duurzame aluminium oplossingen op de markt die de ziel van een gebouw bepalen, gaande van ramen, deuren en veranda's over gevelsystemen en zonweringen, tot systemen met geïntegreerde fotovoltaïsche panelen.

Bij Reynaers Aluminium ligt naast de ontwikkeling van innovatieve systemen, de focus zeer sterk op de **digitalisering van het bouwproces**, op het vlak van zowel BIM en 3D-modellen als de volledige Virtual Reality visualisatie.

En net daarvoor zijn we op zoek naar **gedreven en enthousiaste engineers** die mee willen bouwen aan de toekomst van ons bedrijf.

Onze missie?
Wij streven ernaar om de **waarde** van gebouwen te vergroten en de leef- en werkomgeving van mensen **wereldwijd** te verbeteren. We bereiken dit samen met onze **partners** door hen **innovatieve** en **duurzame** oplossingen in aluminium voor de **bouwschil** aan te bieden.

TOGETHER FOR BETTER

Zin om mee te bouwen?

Neem contact op met:
Marie Roobaert
HR Business Partner

Reynaers Aluminium NV
Oude Liersebaan 266
2570 Duffel
+32 15 30 86 97
marie.roobaert@reynaers.com

ENGINEERING BIJ REYNAERS ALUMINIUM

Eén van onze waarden is **innovatie**. Onze voortdurende inzet op onderzoek en ontwikkeling is dan ook erg belangrijk om een voortrekkersrol te kunnen blijven spelen in onze sector. We doen dit met een team van meer dan **100 ingenieurs en ontwerpers** die enerzijds standaardsystemen creëren die aan de sectorale vereisten voldoen of deze zelfs overtreffen en waarbij we verschillende nieuwe oplossingen per jaar lanceren.

Daarnaast ontwikkelen we op verzoek echter ook oplossingen op maat voor specifieke projecten. We creëren oplossingen die onze partnerfabrikanten toelaten om ambitieuze bouwprojecten over de hele wereld te realiseren.

BOUWEN AAN EEN BETERE WERELD

Dit doen we niet alleen door de duurzame oplossingen die we aanbieden, maar ook door de manier waarop we deze aanbieden en de acties die we binnen ons bedrijf ondernemen. Daarbij focussen we ons op specifieke **duurzaamheidsthema's** zoals veiligheid, inzet voor mensen, energie, materiaalgebruik en mobiliteit.

Door de combinatie van al deze aspecten slagen we erin om ons doel te bereiken. Zowel vandaag als morgen.

VISUALISEER - EVALUEER - ERVAAR

AVALON, de Virtual Reality (VR) simulatieruimte op de Reynaers Campus in Duffel, laat toe om toekomstige gebouwen te bezoeken in een **virtuele omgeving**.

Op deze manier kunnen bouwprojecten die zich in de beginfase bevinden tegelijkertijd gevisualiseerd, getest en aangepast worden. VR maakt het mogelijk om te bewegen in een gesimuleerde omgeving en om elk aspect van dichtbij te bestuderen.

Reynaers Aluminium

Together for better

Is jouw interesse gewekt?
Neem dan zeker een bezoekje aan onze jobsite. Solliciteren kan makkelijk online!

Op zoek naar inSPIEratie voor je allereerste job?

Bouw samen met SPIE mee aan een betere wereld van slimme steden, e-fficiënte gebouwen, energieën en industrieën als:

- Estimating engineer
- Project engineer
- Designer
- Site supervisor
- …

Start je carrière bij een bedrijf waar je:

- Een welkomsttraject op maat krijgt en je snel ‘thuis’ voelt.
- Elke ochtend een goedemorgen krijgt.
- Elke dag kan leren van elkaar en van de uitdagende projecten waaraan je kan deelnemen.
- Een job hebt waar je talenten ontwikkeld worden en die een springplank is naar een duurzame loopbaan.

GeïnSPIEreerd?

Ontdek al onze jobs op **www.spiewerftaan.be**

top EMPLOYER BELGIË BELGIQUE BELGIUM 2021 CERTIFIED EXCELLENCE IN EMPLOYEE CONDITIONS

Sterk **MVO** beleid

20.000 **opleidingsuren per** jaar

17 **vestigingen** in België en Luxemburg

46 400 **medewerkers** wereldwijd

ST Engineering

HELP SHAPE THE FUTURE OF HOW THE WORLD CONNECTS THROUGH SATELLITE COMMUNICATIONS

At ST Engineering iDirect, innovating is in our DNA. We're looking for software engineers and pioneering thinkers to join us at the frontlines of the next revolution in connectivity to develop the world's most intelligent satellite networking technology.

Connect the unconnected. Empower digital transformations. Embrace emerging technologies. Build the networks of the future – with us!

Innovate. Grow. Connect.
Live. Make a difference.

DISCOVER THE SPACE ON THE GROUND TO BUILD YOUR CAREER AT IDIRECT.NET/CAREERS

If you would like to submit your resume spontaneously, please feel free to reach out to us via *students@idirect.net*

powered by Newtec iDIRECT

SCANIA
YOUR NEXT STEP
What is your next step? Werken bij Scania betekent werken bij een Premium organisatie met een Premium product. Je werkt voor en met de King of the Road onder de trucks. Een grote organisatie betekent ook een diversiteit aan functies. Zowel in België als op het hoofdkantoor in Breda zijn er tal van mogelijkheden die een volgende stap op jouw carrièrepad kunnen beteken.
Regio Vlaanderen:
• Techniekers
• Werkplaatschef
Regio Antwerpen:
• Techniekers
• Account managers
Regio Brussel:
• Diagnosetechnieker
Hoofdkantoor Breda:
• Helpdesk engineer BELUX
• Technische administratief bediende BENELUX
• Support medewerker Digitale Services BENELUX
Bekijk via deze QR code al onze openstaande vacatures.
Reageren kan ook rechtstreeks via recruitment.benelux@scania.com
www.werkenbijscania.be

Smals zoekt IT-talent

Smals speelt als ICT-dienstverlener een grote rol in de informatisering van de Belgische sociale zekerheid en gezondheidszorg. ICT for Society is dus meer dan een slogan: onze projecten hebben impact op de hele samenleving. En je kent er vast al enkele. Zo ontwikkelden we de chatbot van Student@Work en hebben we niet stil gezeten tijdens de pandemie. Denk aan Coronalert en het Passenger Locator Form. Wil jij mee je schouders onder maatschappelijk relevante projecten zetten? Dan ben je bij ons aan het juiste adres.

Ontdek al onze vacatures op
www.smals.be

We zijn momenteel op zoek naar onderstaande profielen:

- IT Support Officer
- Junior Data Engineer
- Junior Functional Analyst
- Junior Java Developer
- Junior Storage Engineer
- Technical Coordinator

Smals
ICT for society

top EMPLOYER BELGIË BELGIQUE BELGIUM 2021
CERTIFIED EXCELLENCE IN EMPLOYEE CONDITIONS

Smals_adv_A4staand.indd 1 23/04/2021 09:21

SWECO

Junior Engineer

TRANSFORMING SOCIETY TOGETHER

Sweco is het meest toonaangevende ingenieurs-, advies- en ontwerpbureau van Europa en blijft de evolutie steeds een stap voor. Samen met onze klanten werken wij aan hoogstaande engineeringprojecten in de openbare en private sector.

Bij Sweco krijg je kansen om te groeien! Onze opleidingstrajecten zijn uniek: je krijgt een loopbaantraject op maat, je werkt met de nieuwste softwarepakketten en je krijgt hiervoor een aantrekkelijk salaris. Onze selectieprocedure is kort en persoonlijk, bovendien maken we voldoende tijd vrij om op al jouw vragen te antwoorden.

WIE ZOEKEN WE?

Naar jaarlijkse gewoonte willen we ook in 2021 een groot aantal pas afgestudeerde burgerlijke en industriële ingenieurs en bachelors vanuit diverse opleidingen aanwerven (bouwkunde, bio-ingenieur, elektromechanica, elektriciteit, werktuigkunde, proceschemie, meet-en regeltechnieken, ...).

WAT BIEDEN WE?

- De kans om aan grote en complexe projecten mee te werken;
- Een aangename en dynamische werksfeer in een groeiend en toonaangevend bedrijf;
- Grote autonomie en de mogelijkheid tot het opnemen van verantwoordelijkheden;
- Diverse ontplooiings- en opleidingsmogelijkheden (zowel intern in onze eigen academie als extern);
- Een innovatief verloningspakket (dankzij ons Flex Income Plan kan je zelf een deel van je verloningspakket invullen);
- Diverse extra mobiliteitsvoorzieningen (poolwagens, poolfietsen, openbaar vervoer, ...).

BUILDINGS

Onze bouwdeskundigen bieden een unieke en uitgebreide zienswijze in het ontwerp van de gebouwen van morgen. Hiervoor combineren we onze erkende expertise met een brede waaier van operationele diensten, zoals stabiliteits- en energieberekening, projectmanagement en bouwtechnisch advies. We creëren de ideale omgevingen om in te leven, te werken en te vertoeven.

INFRASTRUCTURE

Onze infrastructuurexperts creëren transportsystemen die ons dagelijks leven vereenvoudigen. We ontwerpen (snel)wegen, spoor- en waterwegen, tram- en metrolijnen, bruggen en verkeersknooppunten. We bouwen mee aan een toegankelijke samenleving en een toekomstgerichte mobiliteit. Daarnaast zorgt Sweco ook voor landschaps- en natuurontwerpen, publieke ruimten en masterplannen.

INDUSTRY

We bouwen onze industriële dienstverlening op rond Plant Life Cycle Services, multidisciplinaire EPCm-projecten en Asset Information Management. Onze specialisten realiseren investeringsprojecten, vanaf het concept tot en met de uitvoering van de installatie. Het resultaat? Een efficiënte productiefaciliteit in een veilige werkomgeving.

ENERGY

Hoe we met energie omspringen heeft een impact op het milieu, het klimaat en de economie. Onze energie-experten werken over de gehele energievoorzieningsketen. We focussen ons op zo efficiënt mogelijke energieproductie, -verdeling en -verbruik. Op die manier kunnen we de energietransitie waarin we ons bevinden, op de voet volgen en mee vorm geven.

Ontdek al onze vacatures op www.jobs.swecobelgium.be

TOBANIA

Fancy an adventure in our Tobania galaxy?

Hey you! Yes, we're talking to you go-getter! We just spotted your can-do attitude and talent from miles away. Are you already thinking about future job opportunities? Then you should definitely consider becoming a <Tobian>.

Tobania, tell me more?

Tobania is an innovative Belgian company. We position ourselves as a Business & Technology Consulting partner for private companies and public authorities who want advice, expertise, services and solutions to help them successfully implement their digital transformation process. Our strategy? Continued growth. And that's where you come in!

A wholesome <galactic> journey

In return for your outer-space superpowers, we give you everything you need to shine and grow. Just think about it: an attractive salary, like-minded colleagues, fun events and challenging projects. Maybe even a company car! At Tobania, you can get all that and more.

Ready to get started?

Endless coaching & training opportunities

Whether you work as a business analyst, data engineer or Java developer, you'll be the pilot of your own career. Choose additional courses at our Tobania.Academy, work on your soft and hard skills and ease into the business. In short: find your own potential and we'll help you live up to it.

Ready for take-off?

Jump in and start your Tobania adventure:

jobs.tobania.be

TORMANS
Our jobs, your success

Op zoek naar een administratieve, engineering of technische vacature? Tormans is jouw garantie op een mooie toekomst!

Bij Tormans zijn we voortdurend op zoek naar ingenieurs, technische bachelors, technici en ondersteunende medewerkers die we kunnen inzetten op onze projecten bij diverse klanten.

Meer dan 200 toonaangevende bedrijven doen reeds beroep op Tormans voor het vinden van hun juiste profielen.

Voor volgende disciplines en sectoren zijn we op zoek naar collega's:

- Administratie
- Assemblage
- Automatisatie
- Bouw
- Elektriciteit
- Elektronica
- Facilities
- HVAC
- Instrumentatie
- Logistiek
- Machinebouw
- Nucleair
- Onderhoud
- Mechanica
- Meet & Regel
- Milieu
- Petrochemie
- Pharma
- Piping
- Process & productie
- Metallurgie
- Telecommunicatie
- Veiligheid
- Verpakking & conditionering

10 redenen om bij Tormans te werken:

1. Tormans zoekt naar een ideale match tussen jou en je verwachtingen.
2. Door de diversiteit aan opdrachten kan je bij Tormans je kennis en talent optimaal ontwikkelen.
3. Tormans hecht veel belang aan het familiale karakter.
4. We hebben meer dan 20 jaar ervaring in het koppelen van de juiste talenten aan de gepaste vacatures.
5. Reken op goede opvolging en ondersteuning door een sterk intern team.
6. Tormans organiseert regelmatig opleidingen om jouw kennis te vergroten.
7. Wij zijn actief over heel Vlaanderen bij de belangrijkste (inter)nationale bedrijven in alle sectoren.
8. Voor Tormans is veiligheid op de werkvloer primordiaal.
9. Wees welkom op diverse Tormans evenementen.
10. Tormans stelt al meer dan 400 enthousiaste collega's tewerk die aangestuurd worden vanuit de kantoren in Evergem, Geel en Mechelen.

Interesse?
Neem een kijkje op onze website www.tormansjobs.net of stuur een e-mail naar info@tormans.net met je gegevens. Volg ons op Facebook, LinkedIn en Instragram om op de hoogte te blijven van onze openstaande projecten, en wie weet word jij onze collega!

uptime group
ICT DIFFERENTLY

KLAAR VOOR EEN NIEUWE START?

Zin om samen met een team van enthousiaste experten de **digitale oplossingen van de toekomst** te bouwen?

GEEF JE EIGEN CARRIEREPAD VORM...

... EN GROEI UIT TOT EEN ECHTE EXPERT!

Connectivity

Hybrid Datacenter

End-to-end Security

Modern Workplace

Intelligent Cloud

Smart Applications

jobs@uptimegroup.be

HydRO®
by VERIDE.BE
Studeer jij binnenkort af in jouw opleiding industrieel ingenieur of professionele bachelor electromechanica en wil je graag snel aan de slag in een dynamisch en snelgroeiend bedrijf ? Dan wordt Veride de ideale werkgever voor jou! Als specialist in het ontwerpen, installeren en onderhouden van industriële waterzuiveringsinstallaties, zijn we steeds op zoek naar gedreven en enthousiaste medewerkers.
Je komt terecht in een jong en dynamisch team om samen met hen nieuwe installaties te bouwen en te onderhouden, storingen op te lossen en processen te optimaliseren.
Benieuwd naar wie wij zijn ? Neem alvast een kijkje op www.veride.be en mail je gegevens en motivatie zo snel mogelijk naar info@veride.be voor een afspraak!
MAKE WATER GREAT AGAIN
www.veride.be | Lammerdries 18, 2440 Geel | info@veride.be

EEN CARRIÈRE BIJ VORSSELMANS

VORSSELMANS
RAMEN - GEVELS - SOLAR

www.werkenbijvorsselmans.be

WIE ZIJN WIJ?

Met >165 medewerkers is Vorsselmans één van de grootste werkgevers in de regio. Samen werken we aan complexe gevelbouwprojecten voor onze klanten. Dit doen we met veel aandacht voor kwaliteit en duurzaamheid vanuit een schitterend kantoorgebouw in Loenhout.

WIE ZOEKEN WIJ?

Voor welke vacature je ook solliciteert, we rekenen op je inzet en je enthousiasme. Je hebt zin om steeds weer voor je klanten en hun unieke projecten te gaan – dit omdat een keurig afgewerkt project je trots maakt én omdat je graag deel uitmaakt van een team dat innoverende bouwconstructies realiseert.

WAT BIEDEN WIJ?

Een goede mix van ervaring en jong talent zorgt voor een aangename werksfeer. We houden vast aan persoonlijk contact en transparante communicatie, we genieten van team-events en we betrekken je graag bij de groei van het bedrijf.

Projectleider

Calculator

Project Ingenieur

Werkvoorbereider

Geboeid? Geprikkeld? Fijn!
Contacteer vandaag nog onze HR Manager Maggie Jacobs op vacatures@vorsselmans.be

Samenwerking
Krachten bundelen om een gezamenlijk doel te bereiken

Engagement
Iedereen neemt zijn verantwoordelijkheid op een eerlijke en oprechte manier. Afspraak = afspraak

Excellentie
Onze expertise op een efficiënte manier inzetten voor het leveren van topkwaliteit

Vlot bereikbaar
Uitstekend georiënteerd door onze centrale ligging tussen Antwerpen

Teamgeest
Een hecht team; een gezonde mix van jong geweld en solide ervaring

VORSSELMANS
RAMEN - GEVELS - SOLAR

Wuustwezelseweg 95
2990 Loenhout, België

Tel. +32 3 690 04 40
Fax. +32 3 690 04 41

info@vorsselmans.be
www.vorsselmans.be

SCHÜCO
Premium Partner

VINCI ENERGIES
INNOVATIVE TIMES ARE DRIVEN BY INVENTIVE PEOPLE
POWERED -BY YOUR- ENERGY
www.vinci-energies.be

Onze vacatures :

- Assistant PM Substations HV
- Assistant PM Overhead Lines HV
- Automation Engineer
- Burner Technician
- CAD Designer
- Contract Engineer
- Data Analyst Renewable Energy
- Designer Electricity
- Designer / Engineer Renewable Energy
- Designer HVAC
- DevOps Engineer
- Electronic Designer
- Energy Engineer
- E&I Engineer
- E&I Technician
- Electrical Engineer
- Engineering Coach
- E-plan Designer
- Facility Coordinator
- Field Technician
- HVAC Technician
- Industrial Cooling Technician
- Industrial Electrician
- Industrial Foreman
- Information Management Consultant
- Mechanical Engineer
- Microsoft Cloud Engineer
- Network Security Engineer
- Project Engineer Electricity
- Project Engineer HVAC
- Project Leader HVAC
- Project Leader Renewable Energy
- Real Time Software Engineer
- Sales Advisor Renewable Energy
- Service Engineer
- Site Manager Electricity
- System Engineer
- Technical Advisor Solar Panels
- Work Preparator

ACTEMIUM · AVT Europe NV · axians · Cegelec · CITY ELECTRIC · Comantec nv · ENSYSTA REFRIGERATION · EVT · Hooyberghs · itb nv · IZEN 100% SLIMME ENERGIE · LEGENDRE CONVEYORS · OMEXOM · TranzCom · VINCI FACILITIES

KLAAR VOOR EEN CARRIÈRE MET EEN GEWELDIGE TOEKOMST IN ÉÉN VAN ONZE BEDRIJVEN?

GA DAN NAAR: JOBS.VINCI-ENERGIES.BE

VOLG ONS :

VINCI ENERGIES

COLAS

WE OPEN THE WAY

Missie: **het bevorderen van**

infrastructuuroplossingen

voor een betere

mobiliteit

Visie:

wereldwijde expertise

verbonden door

een sterk merk

Young Graduate Program—Colas Belgium

Colas Belgium maakt deel uit van de groep Colas, Wereldwijd de **nummer 1** in de wegenbouw. **Colas Belgium** is gespecialiseerd in wegenwerken, stadsplanning en infrastructuur.

Als belangrijke speler in de wegenbouw is de Groep Colas Belgium steeds op zoek naar talenten om haar teams te versterken. Wij hebben een waaier aan jobopportuniteiten waar je als pas afgestudeerde je eerste stappen in het werkveld kan zetten en waar je je talenten optimaal kan benutten.

- **Heb je nog geen zicht op welke richting je uit wil?**

Geen nood! Binnen onze Colas groep heb je de mogelijkheid om dit te ontdekken door middel van een "Young Graduate Program".
Wat houdt dit in? Gedurende een periode van 6 tot 9 maanden kan je verschillende departementen doorlopen onder de vorm van een vast contract.
Welke departementen zijn mogelijk?

⇒ Werf (wegenis, riolering, asfalt en beton)
⇒ Studiedienst + BIM
⇒ Topografie
⇒ Labo's
⇒ Asfaltproductiecentrales

Samen stellen we een programma op maat op, volledig afhankelijk van je eigen interesses. Na afloop heb je de mogelijkheid om in 1 van deze departementen verder te gaan.

⇒ Mogelijkheid om binnen 1 agentschap te werken of verschillenden binnen Vlaanderen, Wallonië of Brussel.

- **Heb je wel al zicht op de richting die je uit wil?**

Door onze grootte is Colas steeds op zoek naar Young Potentials in alle departementen. Wil je meteen starten in de uitvoering of liever toch in een binnendienst? Dit is allemaal mogelijk.

Als **adjunct-werfleider** sta je in voor de administratieve en organisatorische opvolging van alle activiteiten op de werf. Samen met je verantwoordelijke sta je in voor de werfvoorbereiding, voor de analyse van het bestek en plannen en voor de planning van zowel personeel als materieel. Je pakt op het terrein de organisatie- en uitvoeringsproblematieken aan, je volgt de vordering van de werken op en je informeert jouw verantwoordelijke op regelmatige basis over het verloop ervan.

Als **adjunct-calculator** bereken je de kostprijs van onze infrastructuurprojecten op basis van meetstaten en lastenboeken. Je analyseert bestekken en plannen, onderhoudt contacten met leveranciers, onderaannemers en openbare besturen en je zorgt voor een efficiënte dossieroverdracht binnen het projectteam.

- **Wat bieden we?**

Binnen een jonge en dynamische werksfeer bieden we een gevarieerde en uitdagende functie met doorgroeimogelijkheden in België alsook op internationaal vlak, permanente opleidingsmogelijkheden en een aantrekkelijk salarispakket aangevuld met extralegale voordelen waaronder een firmawagen.

Heb je interesse? Neem een kijkje op onze site

https://www.colas.be/nl/

DCA MEER DAN BOUWEN

KOM ONS DCA TEAM VERSTERKEN!

Great Place To Work. Certified 2019 BELGIUM

Jonas De Laet

Assistent Werfleider Infra, afgestudeerd als bachelor bouwkunde in 2019

"Ik heb na mijn stage gekozen om bij DCA te blijven omdat dit een bedrijf is met afdelingen in verschillende sectoren. Er zijn werven in zowel bouw, wegenbouw als burgerlijke bouwkunde. Binnen DCA zijn dus steeds zeer veel mogelijkheden. Momenteel ben ik aan het werk op een collector werk in Wichelen. Een werk waar ik zowel wegenbouw als burgerlijke bouwkunde te zien krijg. Ideaal als de interesse in beide afdelingen groot is!"

Jeroen Van Dooren

Assistent Werfleider bouw, afgestudeerd als bachelor bouwkunde in 2019

"DCA is een groeiend bedrijf met een heel divers aanbod van bouwprojecten. Zowel op de werf als op kantoor zijn alle collega's steeds bereid je te helpen. Dit maakt dat je zelf van iedereen ook veel kan bijleren. Op de werf zijn er daarnaast ook nog eens zeer ervaren ploegbazen waarop je op elk moment kan terugvallen."

Ga naar WWW.DCA.BE/JOBS om te ontdekken naar welke profielen we momenteel op zoek zijn of solliciteer spontaan.

DCA nv Lilsedijk 50 | 2340 Beerse | +32 (0)14 62 22 11 | info@dca.be | www.dca.be | Volg ons op

DCA ondersteunt de werking van think pink en tia hellebaut academy

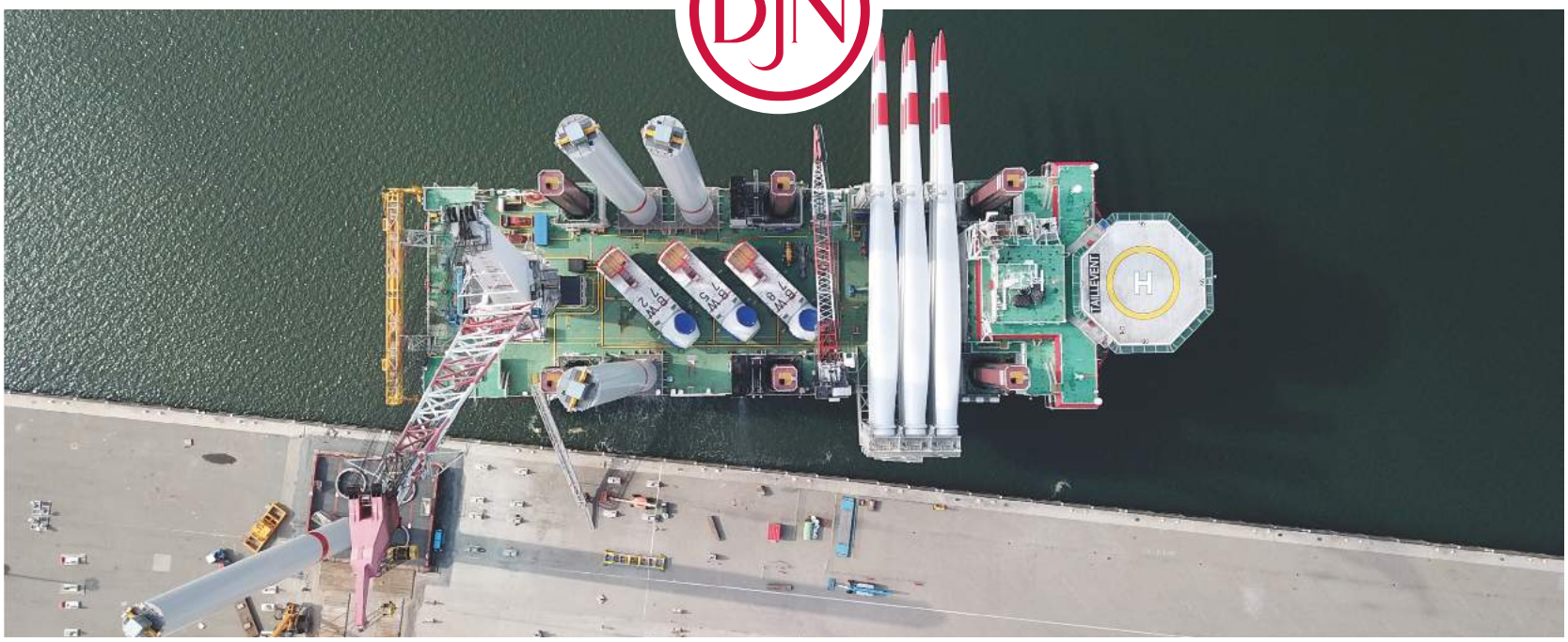

TECHNICAL SUPERINTENDENT
MATTIAS DECROP

"DAGELIJKSE SLEUR BESTAAT HIER NIET."

Mijn stage bij de technische dienst van Jan De Nul was een openbaring. Van de schoolbanken ging ik meteen naar Argentinië, waar ik geregeld aan boord mocht. Ik leerde bestekken schrijven, equipment opmeten en uittekenen. Intussen werk ik als Technical Superintendent mee aan nieuwe installaties op de schepen. Elke dag opnieuw leer ik bij van een ervaren en diverse crew. Zo draag ook ik mijn steentje bij in grote projecten.

SUPERINTENDENT DREDGING WORKS
ANDREAS VAN HULLE

"ELKE DAG IS ANDERS. NÉT DIE VARIATIE MAAKT HET ZO INTERESSANT."

De omvang van een project en de grote verscheidenheid van onze activiteiten maken mijn job enorm boeiend. Elk dag is anders, waardoor ik veel bijleer. Net die variatie is zo interessant. 's Morgens ga ik rechtstreeks naar de site, waar ik het grootste deel van de dag blijf. Met de stortbaas bespreek ik de planning en eventuele problemen. Nadien zijn er altijd een heleboel andere zaken die ter plaatse geregeld of opgevolgd moeten worden.

WERFLEIDER
ELIEN VAN NIEUWENBORGH

"WERKEN VOOR JAN DE NUL GROUP IS ÉCHT EEN DAGELIJKSE VERRIJKING!"

Ik studeerde af als master in de industriële wetenschappen: bouwkunde. Daarna liet ik er geen gras over groeien. Niet veel later was ik al aan de slag als werfleidster bij de bouw van een School van Morgen in Assenede. Zestien maanden lang leidde ik de bouw in goede banen. Ik was verrast welke verantwoordelijkheden ik onmiddellijk als starter kreeg. Door mijn nieuwsgierigheid leerde ik elke dag ongelofelijk veel bij. Werken voor Jan De Nul Group is écht een dagelijkse verrijking!

JOBS.JANDENUL.COM

Veel succes met de zoektocht naar jouw perfecte job!

Gelieve “vacatopia” te vermelden bij je solicitatie.

Voor bijkomende info, contacteer

Utopia.denayer@gmail.com

Utopia, Jan Pieter De Nayerlaan 5, Sint-Katelijne-Waver

Met veel dank aan quaestor Sarah Van Autenboer en redactor Jarne Nuyens.